



Rimontgó
DESDE 1959

extraordinary life houses



RMGPRM8 - Casa in Benitachell, Alicante y Costa Blanca, España

Villa la Cala, una propiedad de grandes dimensiones situada en una parcela de 2.493m², en la exclusiva zona residencial Jazmines de la urbanización Cumbre del Sol, una zona con acceso restringido a propietarios, que alberga grandes villas de lujo.

Rimontgó
(+34) 965 791 035
rimontgo@rimontgo.es
www.rimontgo.es



Rimontgó
DESDE 1959

extraordinary life houses



Villa la Cala está distribuida en tres niveles, fruto de un diseño único y exclusivo, con espacios amplios, abiertos y luminosos, en el que todas las estancias están orientadas hacia el mar Mediterráneo, para aprovechar al máximo sus maravillosas vistas.

A la casa se accede por el nivel superior en el que encontramos 5 de los 6 dormitorios de esta vivienda. El dormitorio principal dispone de un amplio vestidor y baño en suite con ducha y bañera con vistas al mar. Los otros 4 dormitorios de esta planta, tienen también baño en suite con ducha y armario ropero. Todos los dormitorios tienen acceso directo a la terraza y además comparten un espacio común pensado para ver la televisión.

Rimontgó
(+34) 965 791 035
rimontgo@rimontgo.es
<https://www.rimontgo.es>



Rimontgó
DESDE 1959

extraordinary life houses



Las escaleras nos llevan a la planta principal de esta vivienda, la zona de día, cuenta con un salón comedor de grandes dimensiones, una cocina con isla y comedor, despensa, lavadero, habitación con baño en suite para el servicio, aseo de cortesía y parking para 3 vehículos. Además de una amplia terraza ideal para relajarse, disfrutar de la piscina sinfín de 60 metros de lámina de agua y de su espacioso porche con comedor de día y zona de relax desde el que seguir contemplando sus sensacionales vistas al mar.

Completa ésta fantástica propiedad una zona diáfana de más de 100m², situada en la planta baja, cuyo uso va a depender de las necesidades que tenga su propietario.

Rimontgó
(+34) 965 791 035
rimontgo@rimontgo.es
<https://www.rimontgo.es>



Rimontgó
DESDE 1959

extraordinary life houses



Rimontgó
(+34) 965 791 035
rimontgo@rimontgo.es
<https://www.rimontgo.es>



Rimontgó
DESDE 1959

extraordinary life houses

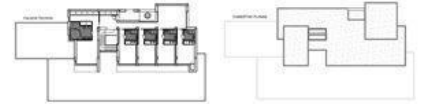

VILLA "LA CALA"	PERSONALIZADO	SUPERIOR	***** VAPF	
PROYECTO DE ARQUITECTURA Y LICENCIACIÓN DEL PROYECTO DE OBRAS DE OBRA PROYECTO DE ARQUITECTURA Y LICENCIACIÓN DEL PROYECTO DE OBRAS DE OBRA			PROYECTO	PROYECTO
			PROYECTO	PROYECTO
			PROYECTO	PROYECTO
			PROYECTO	PROYECTO
			PROYECTO	PROYECTO

Rimontgó
(+34) 965 791 035
rimontgo@rimontgo.es
<https://www.rimontgo.es>

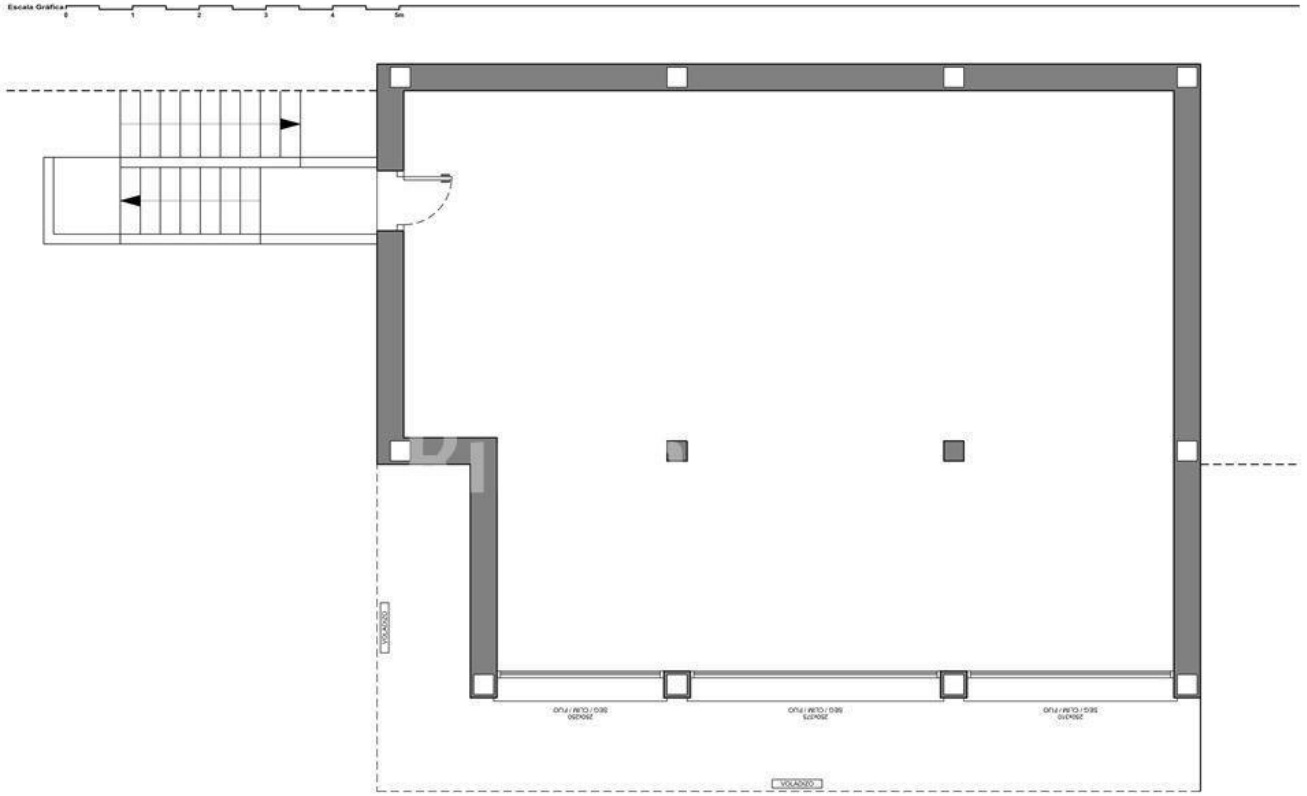

MODELO	ESTILO	CALIDAD	GRUPO VAPF		
VILLA "LA CALA"		PERSONALIZADO	SUPERIOR		
OBSERVACIONES ESCALÓN EN SALIDAS AL EXTERIOR VENTILACIONES A 20cm. DEL TECHO.	PORTON	SUPERFICIES CONSTRUIDAS	NUMERO PLANO	CLIENTE	
	ALUMINIO	VACIO SANITARIO	112.40 m ²	54398	GARSIVA, S.L.
	274 EF	CARPINTERIA	FECHA	PARCELA	
	ALUMINIO		09-05-16	86J-67J LA CUMBRE DEL SOL	



VILLA "LA CALA"		PERSONALIZADO		SUPERIOR		VAPF	
PROYECTO	PROYECTO	PROYECTO	PROYECTO	PROYECTO	PROYECTO	PROYECTO	PROYECTO
PROYECTO	PROYECTO	PROYECTO	PROYECTO	PROYECTO	PROYECTO	PROYECTO	PROYECTO
PROYECTO	PROYECTO	PROYECTO	PROYECTO	PROYECTO	PROYECTO	PROYECTO	PROYECTO
PROYECTO	PROYECTO	PROYECTO	PROYECTO	PROYECTO	PROYECTO	PROYECTO	PROYECTO
PROYECTO	PROYECTO	PROYECTO	PROYECTO	PROYECTO	PROYECTO	PROYECTO	PROYECTO
PROYECTO	PROYECTO	PROYECTO	PROYECTO	PROYECTO	PROYECTO	PROYECTO	PROYECTO
PROYECTO	PROYECTO	PROYECTO	PROYECTO	PROYECTO	PROYECTO	PROYECTO	PROYECTO
PROYECTO	PROYECTO	PROYECTO	PROYECTO	PROYECTO	PROYECTO	PROYECTO	PROYECTO
PROYECTO	PROYECTO	PROYECTO	PROYECTO	PROYECTO	PROYECTO	PROYECTO	PROYECTO



Rimontgó
DESDE 1959

extraordinary life houses

Ref.: RMGPRM8

En Venta

Precio: 2.450.000 EUR
2.913.295 USD
2.085.930 GBP

Habitaciones: 6

Baños: 6

Superficie de la casa: 1.165 m²

Parcela: 2.393 m²

Certificado energético

Características

-Mobiliario no incluido.

(*) Precios válidos en fecha de impresión: 08-03-2021

Oferta sujeta a errores, omisiones, cambio de precio o cualquier otra modificación sin previo aviso. La información aquí incluida no forma parte de ninguna oferta o contrato. El precio no incluye impuestos ni gastos de transmisión.



Rimontgó
(+34) 965 791 035
rimontgo@rimontgo.es
<https://www.rimontgo.es>